

Mitan® ERP-System

Änderungen in Version 5.5.0_0

1.	Mitan-Änderungen Allgemein	2
1.1	Korrekturen und Bugfixes	2
1.1.1	Korrektur im Modul Büro, "Invalid variant operation"	2
1.1.2	Performanceoptimierung bei Artikel - Neuanlage.....	2
1.1.3	Im Modul Stammdaten/Mitarbeiter, Korrektur beim Anlegen eines Mitarbeiters.....	2
1.1.4	Korrektur Standortbezug eines Mitarbeiters	2
1.1.5	Korrektur beim Öffnen des Dialogs "Workflowschritte bearbeiten"	2
1.1.6	Datev-Export, die Zuordnung der Soll- und Habenseite wurde korrigiert.....	2
1.1.7	Sammeldruck von Vorgängen in ein Sammel-PDF Dokument	2
1.1.8	Allgemeine Bedingungen können in den Stammdaten bearbeitet und dann im Vorgangdokument gedruckt werden.....	2
1.1.9	Korrektur im Zusammenspiel von Skonto und Mahnkarenzzeit.....	3
1.1.10	Gotomaxx-Drucker: Problem "Fehlende E-Mail-Daten" gefixt.....	3
1.2	Erweiterung und Änderungen an der Funktionalität	3
1.2.1	Sperre des Geschäftspartners im Fahrauftrag bei Überschreitung des Kreditlimits	3
1.2.2	Abweichendes Wirtschaftsjahr und hochsetzen der Vorgangsnummern	4
1.2.3	Datev-Export: Implementierung des neuen Formates (2018)	4
1.2.4	Anzeige, Filterung, Sortierung von (Sonder-) Anschriften.....	5
1.2.5	Kundenbezogene MWSt-Zuordnung (generell freigeschaltet)	5
1.2.6	Provisionsabrechnung nach Deckungsbeitrag 1 (statt Umsatz) möglich	5
1.2.7	Erweiterung der Formulare Rechnung, Angebot und Lieferschein	6
1.2.8	Sammelzuordnung eines Vertreters für markierte Adressen	6
1.2.9	Einrichtung der Standortfunktionalität.....	6
1.2.10	Auf Wunsch ein neues Vorgangsdesign	10
2.	Mitan-Änderungen für die Recyclingbranche	11
2.1	Korrekturen und Bugfixes	11
2.1.1	Korrigierte Anzeige der Fahrzeuge in der Lieferanalyse	11
2.1.2	TomTom Automatisierte Geocodierung der Adressen	11
2.1.3	Datenkorrekturen in der Schlüsselbilanz	11
2.1.4	Rhewa 83 TCP Waage-Terminal.....	11
2.2	Erweiterung und Änderungen an der Funktionalität	12
2.2.1	Standorte / Niederlassungsverwaltung (Entsorgungsfachbetriebe)	12
2.2.2	Erweiterung der TomTom – Webfleet-Schnittstelle.....	12
2.2.3	Standortverwaltung – Schlüsselbilanz.....	12
2.2.4	Druck (Standarddrucker) mehrerer markierter Wiegescheine	12
2.2.5	Neue Schnittstelle zum Telematik-Portal YellowFox.de verfügbar	12
2.2.6	Aktualisierungsweitergaben aus Vorgangsbearbeitung / Waage.....	12
2.2.7	Die Filterung nach Geschäftspartner im Vorgang	12
2.2.8	vereinfachter Workflow im Einsatzplan.....	12
2.2.9	Anpassung der Wiegevorganges nach Eichordnung	12
2.2.10	Neue Waage-Schnittstellen: DISOMAT, EGT	12
2.2.11	12-stellige Erzeuger-, Beförderer- und Entsorgernummern	12
3.	Mitan-Änderungen für die Industrie	13
3.1	Korrekturen und Bugfixes	13
3.1.1	Standorte werden beim Duplizieren der Vorgänge (Lieferschein, Rechnung) jetzt mit übertragen	13
3.2	Erweiterung und Änderungen an der Funktionalität	13
3.2.1	Lagerort-Auswahl in „Fertigungssteuerung-Arbeitskarten“.....	13
3.2.2	Arbeitsplatzfilter (Werksbereichsfilter, Filtern nach Arbeitsplätzen)	13
3.2.3	Chargensperrung, Markierung gesperrter Chargen (rot) in diversen Dialogen/Berichten	14
3.2.4	Aus Rechnung Lieferschein erzeugen.....	15

Mitan® ERP-System

Änderungen in Version 5.5.0_0



In der aktuellen Version sind nachfolgende Änderungen enthalten:

1. Mitan-Änderungen Allgemein

1.1 Korrekturen und Bugfixes

- 1.1.1 Korrektur im Modul Büro, "Invalid variant operation"
- 1.1.2 Performanceoptimierung bei Artikel - Neuanlage
- 1.1.3 Im Modul Stammdaten/Mitarbeiter, Korrektur beim Anlegen eines Mitarbeiters
- 1.1.4 Korrektur Standortbezug eines Mitarbeiters
Mitarbeiter A, der dem Standort 01 zugeordnet ist legt einen Vorgang an. Niederlassung 01 wird als Lieferort hinterlegt. Danach öffnet Mitarbeiter B, der dem Standort 02 zugeordnet ist o.g. Vorgang um sich zu informieren. Nun steht - fälschlicherweise - NL-02 im Auswahlfeld.
- 1.1.5 Korrektur beim Öffnen des Dialogs "Workflowschritte bearbeiten"
- 1.1.6 Datev-Export, die Zuordnung der Soll- und Habenseite wurde korrigiert
- 1.1.7 Sammeldruck von Vorgängen in ein Sammel-PDF Dokument

Eine neue Funktion „Sammeldruck Vorgänge PDF“ ist integriert. Mit dieser Funktion können alle markierten Rechnungen in ein PDF exportiert werden. Gehen Sie hierzu in das Modul Büro, markieren Sie die zu exportierenden Rechnungen aus. Anschließend wählen Sie im unteren Bereich von Mitan:



- 1.1.8 Allgemeine Bedingungen können in den Stammdaten bearbeitet und dann im Vorgangdokument gedruckt werden

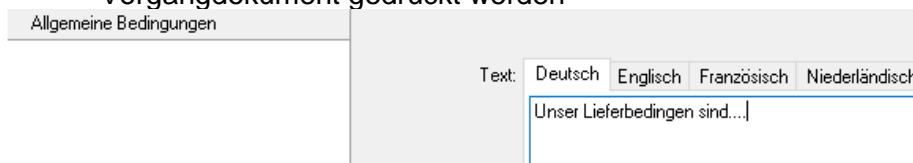

Mitan® ERP-System

Änderungen in Version 5.5.0_0

Bestellung 1740013

Bestelldatum: 06.11.2017

Projekt-Nr.:

Ihr Ansprechpartner:

Tel. direkt:

E-Mail:

Zahlungsbedingungen:

Rechnungsadresse:

Maschinenbau GmbH, Linzer Allee, A-1082 Wien

Allgemeine Bedingungen:

Wenn nicht explizit anders erwähnt oder vereinbart, unterliegt diese Bestellung den allgemeinen Geschäftsbedingungen der Demo AG. Wir bitten um Angabe unserer Bestellnummer und unseren Artikelnummern auf allen Lieferscheinen und Rechnungen. Diese Bestellung wurde elektronisch validiert und ist ohne Unterschrift gültig.
Besten Dank.

Auftragsbestätigung:

Bitte senden Sie uns eine Auftragsbestätigung zu.

1.1.9 Korrektur im Zusammenspiel von Skonto und Mahnkarenzzeit

Bei der Zahlungsübernahme und beim Mahnlauf einer Rechnung, werden nun der Skonto und die Skontokarenzzeit richtig herangezogen.

1.1.10 Gotomaxx-Drucker: Problem "Fehlende E-Mail-Daten" gefixt

1.2 Erweiterung und Änderungen an der Funktionalität

1.2.1 Sperre des Geschäftspartners im Fahrauftrag bei Überschreitung des Kreditlimits

Unter *Adressen suchen /bearbeiten* kann ein Kreditlimit für einen Geschäftspartner definiert werden.

Kreditlimit:

Ist das Kreditlimit überschritten und der Disponent möchte einen neuen Auftrag für den Geschäftspartner anlegen. Ist dies nicht möglich und der Disponent erhält eine Meldung.

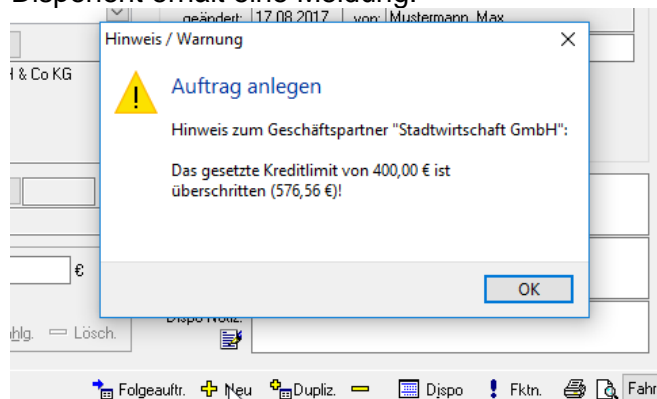

Eine Freischaltung des gesperrten Geschäftspartners ist nur durch einen Nutzer mit dem entsprechenden Zugriffsrechts möglich.

Mitan® ERP-System

Änderungen in Version 5.5.0_0

1.2.2 Abweichendes Wirtschaftsjahr und hochsetzen der Vorgangsnummern

Unter „Stammdaten verwalten“ kann bei einem abweichenden Wirtschaftsjahr, der Beginn des neuen Jahres eingetragen werden.

Monat Geschäftsjahresbeginn (1-12): zur Erzeugung der Vorgangsnummern verwenden

Es wird dann entsprechend die Vorgangsnummer auf das neue Jahr erhöht.

Vorgang-Nr: AN 1870001

1.2.3 Datev-Export: Implementierung des neuen Formates (2018)

Die neue Datev-Schnittstelle (csv-Datei) ist verfügbar.

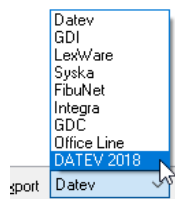

Das Erzeugen der Buchungssätze erfolgt wie gewohnt. Beim Export wird <Datev 2018> ausgewählt.

Die Exportdateien werden als csv-Dateien im folgender Bezeichnungsstruktur erzeugt:

EXTF_Buchungsstapel_280617-280617_280617_073939.csv
(Zeitraum der Buchungsdaten der Vorgänge, im Bsp. wurden nur Vorgänge vom 28.06.17 exportiert Datumsstempel, wann die Buchungen erzeugt wurden)

EXTF_Stammdaten-Deb-Kred_280617_073939.csv
(Datumsstempel, wann die Buchungen erzeugt wurden)

Die Buchungen zu Zahlungen und Ein/Ausgangsrechnungen haben keine gesonderte Bezeichnung.

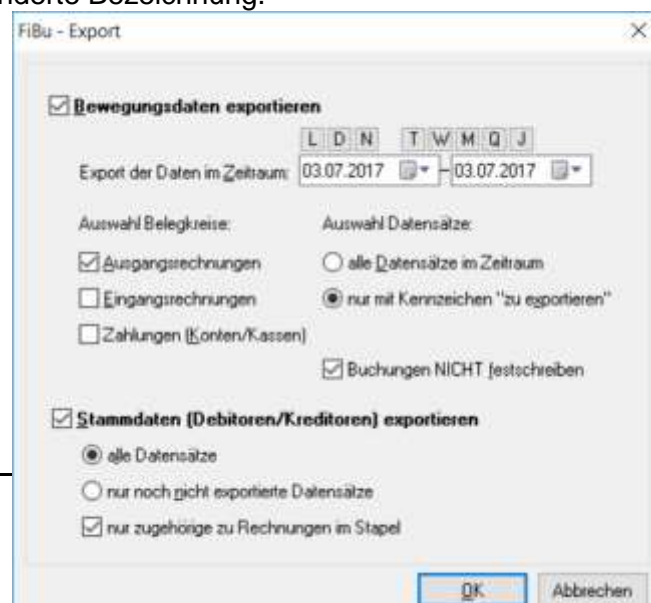

Mitan® ERP-System

Änderungen in Version 5.5.0_0

Beim Export kann die Markierung <Buchungen NICHT festschreiben> gesetzt werden.

1.2.4 Anzeige, Filterung, Sortierung von (Sonder-) Anschriften

Büro:

Es ist ein neuer Filter verfügbar. Mit diesem Filter kann man nach GP Sonderanschriften/Baustellen /Lieferadressen die Vorgänge durchsuchen. Weiterhin ist auch ein Freitext-Suchfeld zum Filtern vorhanden.



Periodische Vorgänge:

Es ist ein neuer Filter verfügbar. Mit diesem Filter kann man nach GP Sonderanschriften/Baustellen /Lieferadressen die Periodischen Vorgänge durchsuchen.

Weiterhin ist auch ein Freitext-Suchfeld zum Filtern vorhanden.

Es ist eine neue Tabellen-Spalte „Anschrift“ verfügbar, welche man alphabetisch Sortieren kann.



1.2.5 Kundenbezogene MWSt-Zuordnung (generell freigeschaltet)

Je Geschäftspartner kann ein Steuersatz fest definiert werden.

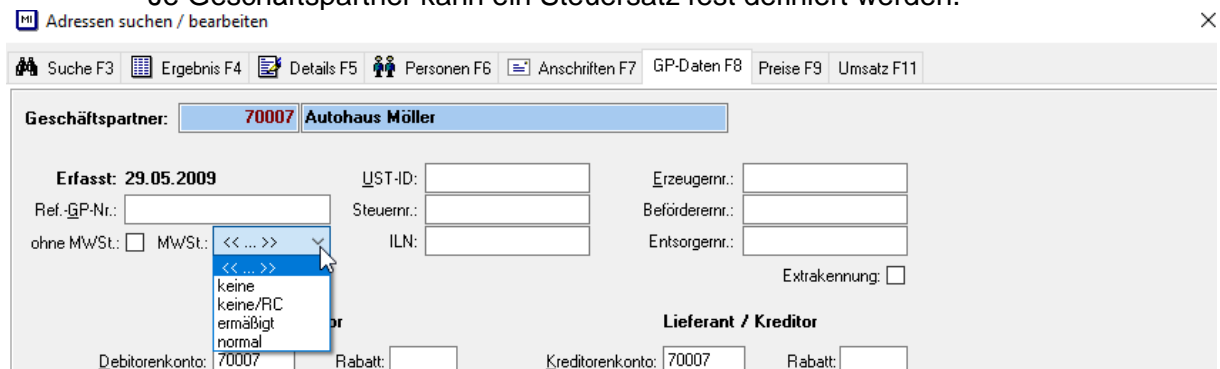

1.2.6 Provisionsabrechnung nach Deckungsbeitrag 1 (statt Umsatz) möglich

Es ist möglich sich die Provisionen der Vertreter entweder nach Umsatz oder nach dem DB berechnen zu lassen. Dies muss über einen Workflow eingestellt werden, bitte wenden Sie sich bei Bedarf an das Mitán-Team. Als Standard ist Provision auf den Umsatz eingestellt.

Mitan® ERP-System

Änderungen in Version 5.5.0_0



1.2.7 Erweiterung der Formulare Rechnung, Angebot und Lieferschein

1.2.8 Sammelzuordnung eines Vertreters für markierte Adressen

Für mehrere markierte Adressen kann über *!Funktionen* ein spezifischer Vertreter zugeordnet werden

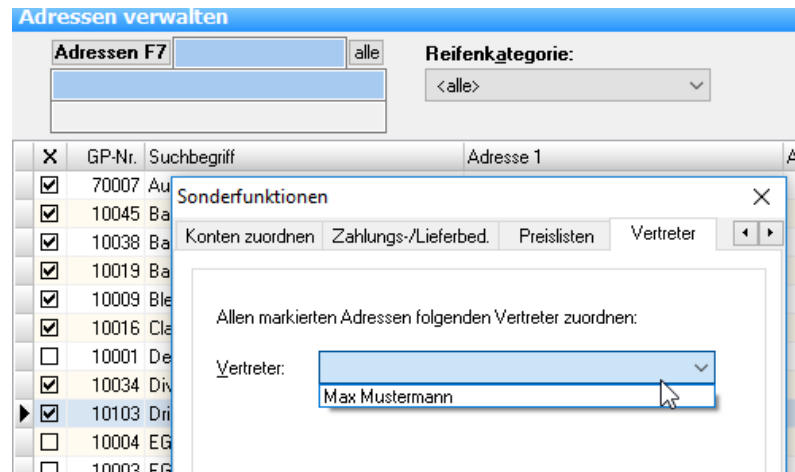

1.2.9 Einrichtung der Standortfunktionalität

Der Begriff Standort wird verwendet im Sinne „Entsorgungsfachbetrieb“ des §2 EfbV für den Entsorgerbereich und für den Industriebereich im Sinne eines weiteren Unternehmensstandortes.

Die Begrifflichkeit steht in keinem Zusammenhang zu den bisherigen „Standorten“/Baustellen des Geschäftspartners im Waagemodul.

Im Modul „*Stammdaten verwalten*“ müssen Sie Ihre/n Standort/e als Geschäftspartner unter „Standorte / Niederlassungen“ hinzufügen. **Sie müssen zwingend auch Ihren eigenen Mandanten als Geschäftspartner anlegen und hier hinzufügen.**

Im angelegten Geschäftspartner ist es zwingend notwendig das Beförderernummer, Erzeugernummer und Entsorgernummer mit denen aus den „*Stammdaten verwalten*“ übereinstimmen.

Mitan® ERP-System

Änderungen in Version 5.5.0_0

Stammdaten verwalten

[Allgemein](#)
[Drucken](#)
[Zahl-/Lesebed.](#)
[Bankverbindungen](#)
[Lager](#)
[Mahnwesen](#)
[Länder](#)
[Währungen](#)
[KdNr.-Bereiche](#)
[Administration](#)

Adi. Zeile 1:	Ibykus AG			US-HdNr.:	DE 9999999	Gemeinkosten:	
Adi. Zeile 2:	· NL, Thüringen ·			Steuernummer:	999/999/99997	Material:	
Straße:	Herman-Hollerith-Straße 1			Betriebsnummer:	111/111/11111	Fertigung:	
PLZ:	99099	Ort:	Erfurt	ILN:	1234567890	Verwaltung:	
PLZ-Prf.:	12345	Prf.:	4321	Handelsregister:		Gewinn:	
Telefon:	0123/456789			SEPA-Gläubiger-ID:			
Fax:	0123/4567890			Angebote:	30 Tage gültig		
Internet:	www.mitan.de			Beförderernummer:			
E-Mail:	info@demo-unternehmen.de			Erzeugernummer:			
Absender:	Demo-Unternehmen			Entsorgennummer:			
gehrzählig:	Demostraße 1 12345 Demostadt						
geogr. Breite:	50.952360	Länge:	11.088778	GEQ			

Standardtext für Fahraufträge: 

Bitte während der Fahrt die Bestimmungen der Straßenverkehrsordnung beachten und beim Be- und Entladen die Arbeitsschutzanordnungen einhalten.



Name	Beförderernummer	Erzeugernummer	Entsorgennummer	
IBYKUS	BEErfurt	ERErfurt	ENErfurt	 Hinzulügen
IBYKUS Dresden	BED967654321	ERD1234567	END111222334	 Entfernen
Ibykus Leipzig	BEL213131	ERL123243	ENL233223	

Abbildung 1: Anlegen Standorte

Mitan® ERP-System

Änderungen in Version 5.5.0_0

Zuordnung der Mitarbeiter:

Jeder Mitarbeiter sollte einem Standort zugeordnet werden. Wenn z.B. für den Mitarbeiter John Doe als Standort „IBYKUS Erfurt“ gewählt wird, dann wird an den Auswahlstellen (Waage, Lieferschein, Rechnung) automatisch „IBYKUS Erfurt“ ausgewählt, wenn sich John Doe im Mitan angemeldet hat. Ohne Zuordnung des Mitarbeiters wird der Standort angeboten, dessen Beförderer-, Erzeuger- und Entsorgernummer identisch mit denen des Mandanten sind.



Abbildung 2: Zuweisung Standort Mitarbeiter

Modul Waage:

Der ausgewählte Standort bestimmt bei Wareneingang den Entsorger und bei Warenausgang den Erzeuger in der Bilanz.

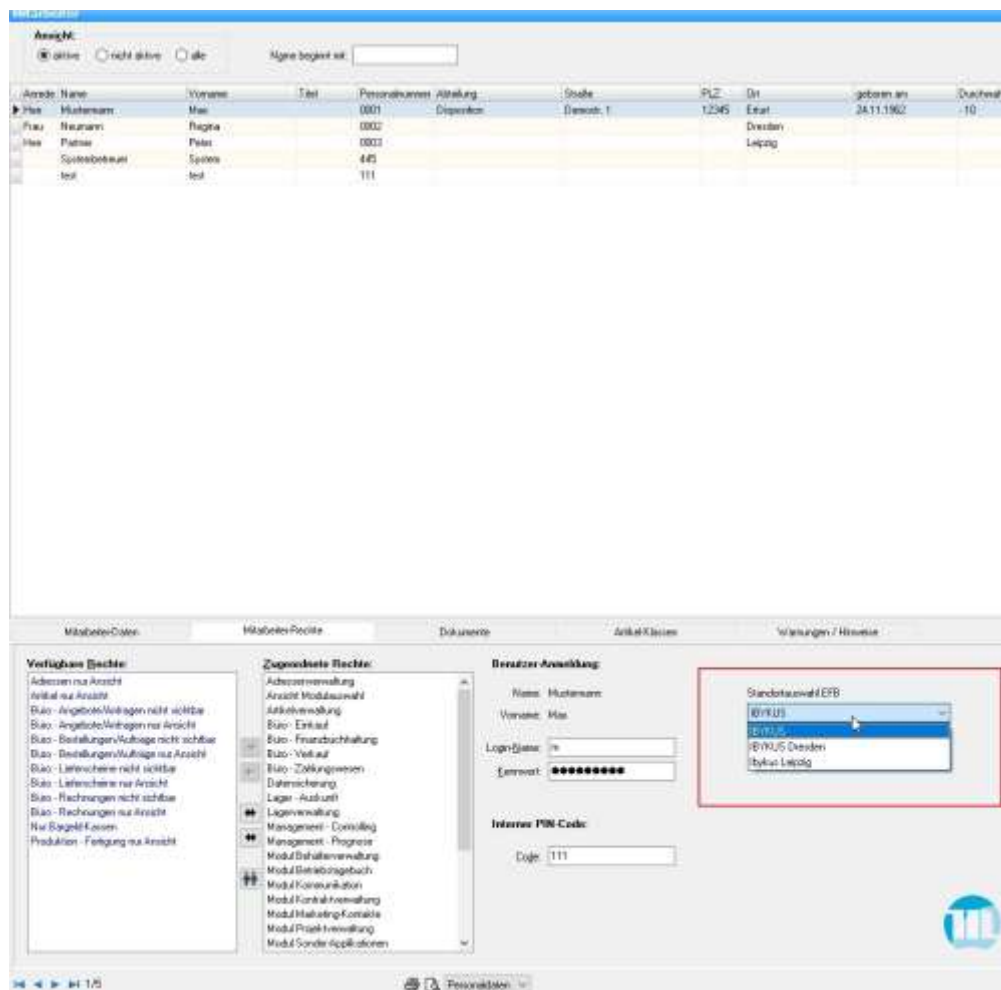
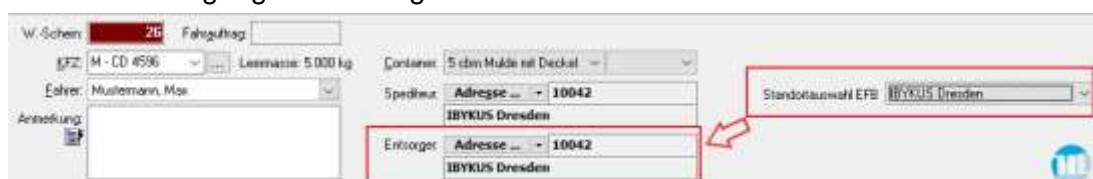

Mitan® ERP-System

Änderungen in Version 5.5.0_0

Vorgang Lieferschein / Rechnung

Bei Übernahme von Positionen aus einem Wiegeschein werden die Daten von dort beibehalten. Manuell hinzugefügte Positionen verwenden den hier ausgewählten Standort. Das bedeutet in Rechnungen aus Lieferscheinen, dass für die Positionen aus unterschiedlicher Herkunft unterschiedliche Standortangaben beibehalten werden und nur neu hinzugefügte Positionen vom aktuell ausgewählten Standort beeinflusst werden.

Da in der Bilanz der Spediteur angegeben sein muss, ist dieser im Lieferschein wie in der Rechnung anzugeben.

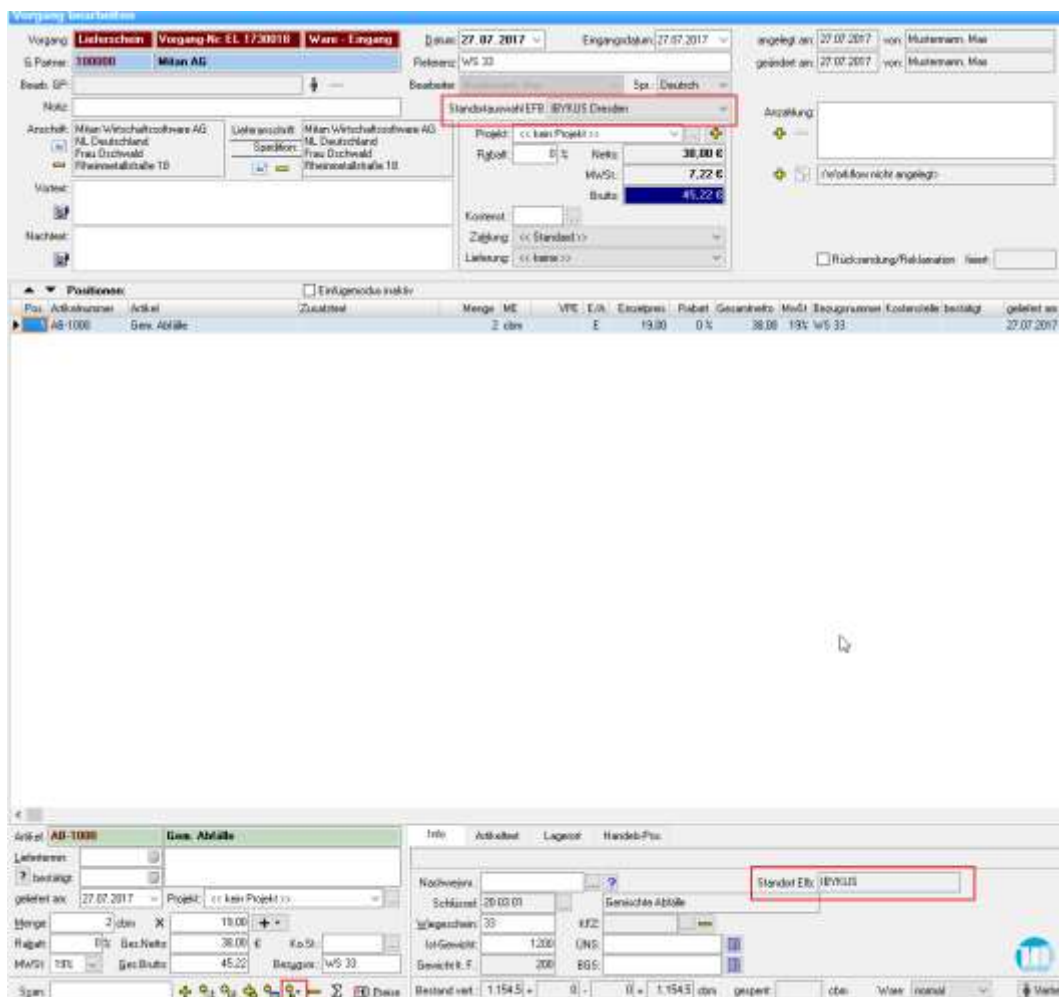

Mitan® ERP-System

Änderungen in Version 5.5.0_0

1.2.10 Auf Wunsch ein neues Vorgangsdesign

Kundeninformation		Bestellung					
Kundeninformation: Stadt/Postleitzahl: Name: Telefon: E-Mail:		Bestellung: Bestelldatum: Bestell-Nr.: Eintragspartner: Tel.-Abt.: E-Mail: Lieferadresse: Rechnungs-Nr.: Rechnungsdatum:					
Warenkorb: Artikel-Nr.: Menge:		1740001 06.09.2017 1150000 100-Mye-Museum 111 Muster-aaa@miba.de 100-Mye-Museum 100-19 Berlin 100-Mye-Museum 100-19 Berlin 100-19 Berlin 100-19 Berlin					
Pos	Menge	Artikelnummer	Bezeichnung / Spezifikation	Einheitspreis	Währung	Nettowert	USt/Wert
1	1 Stk.	87-W	Artikel-Nr. 87-W Bezeichnung: ... Zeichnung: ... Index: ... Projekt: ...	1000,00	€	1000,00	11,00
2	1 Stk.	87-W	Artikel-Nr. 87-W Bezeichnung: ... Zeichnung: ... Index: ... Projekt: ...	1000,00	€	1000,00	11,00
3	1 Stk.	880001	Bestandskonto 880001 Bezeichnung: ... Zeichnung: ... Index: ... Projekt: ...	2000000,00	€	2000000,00	22,00
4	1 Über	880001	Bestandskonto 880001 Bezeichnung: ... Zeichnung: ... Index: ... Projekt: ...	0,00	€	0,00	11,00
5	1 Stk.	1150000	Transportkosten 1150000 Bezeichnung: ... Zeichnung: ... Index: ... Projekt: ...	0,00	€	0,00	0,00
6	1 m	1150000	Stärke 1150000 Bezeichnung: ... Zeichnung: ... Index: ... Projekt: ...	0,00	€	0,00	0,00
7	1	1150000	Werkstoff 1150000 Bezeichnung: ... Zeichnung: ... Index: ... Projekt: ...	0,00	€	0,00	0,00

Mitan® ERP-System

Änderungen in Version 5.5.0_0



Bestellung	1740001
Bestelldatum:	09.09.2017
Projekt-Nr.:	P000002
Ihr Ansprechpartner:	Herr Max Mustermann
Tel. direkt:	123
E-Mail:	Mustermann@firma.de
Zahlungsbedingungen:	30 Tage netto, 10 Tage 2% Skonto
Rechnungsadresse:	Stahlhandel Berlin, Schönhauser Allee, 10119 Berlin
Allgemeine Bedingungen:	Wenn nicht explizit anders erwähnt oder vereinbart, unterliegt diese Bestellung den allgemeinen Geschäftsbedingungen der Mouvent AG. Wir bitten um Angabe unserer Bestellnummer und unseren Artikelnummern auf allen Lieferscheinen und Rechnungen. Diese Bestellung wurde elektronisch validiert und ist ohne Unterschrift gültig.
Auftragsbestätigung:	Besten Dank. Bis zur endgültigen Bezahlung verbleibt die Ware in unserem Eigentum. Wir bedanken uns für den Auftrag und verbleiben mit freundlichen Grüßen Im Auftrag Max Mustermann

Seite 3 von 3

2. Mitan-Änderungen für die Recyclingbranche

2.1 Korrekturen und Bugfixes

- 2.1.1 Korrigierte Anzeige der Fahrzeuge in der Lieferanalyse
- 2.1.2 TomTom Automatisierte Geocodierung der Adressen
- 2.1.3 Datenkorrekturen in der Schlüsselbilanz

Mehrere Optimierungen und automatisierte Lückenfüllung innerhalb der Schlüsselbilanz.

- 2.1.4 Rhewa 83 TCP Waage-Terminal

Vereinzelt hat dieses Terminal im Eichspeicher die letzte Wiegung doppelt angelegt und diese zu Mitan beim Wiegevorgang gesendet. In dieser Version wird die aktuelle mit der letzten Wiegung verglichen und sollten die Werte identisch sein, dem Disponenten ein Dialog angezeigt.

Mitan® ERP-System

Änderungen in Version 5.5.0_0



2.2 Erweiterung und Änderungen an der Funktionalität

2.2.1 Standorte / Niederlassungsverwaltung (Entsorgungsfachbetriebe)

2.2.2 Erweiterung der TomTom – Webfleet-Schnittstelle

2.2.3 Standortverwaltung – Schlüsselbilanz

2.2.4 Druck (Standarddrucker) mehrerer markierter Wiegescheine

Im Modul Waage können mehrere Wiegescheine markiert werden und anschließend gedruckt werden

2.2.5 Neue Schnittstelle zum Telematik-Portal YellowFox.de verfügbar

Erweiterung der Telematik-Funktionen und Senden von Aufträgen und Empfang von Unterschriften.

2.2.6 Aktualisierungsweitergaben aus Vorgangsbearbeitung / Waage

an Mengenbilanz, Pflichtfelder (Erzeuger, Beförderer, Entsorger) werden bei Bewegungen in Vorgängen aktualisiert

2.2.7 Die Filterung nach Geschäftspartner im Vorgang

2.2.8 vereinfachter Workflow im Einsatzplan

Durch Doppelklick auf einen Auftrag öffnet sich direkt die Disposition. Durch Doppelklick auf einen Auftrag in der Disposition öffnet sich der Einsatzplan und man kann den Auftrag bearbeiten.

2.2.9 Anpassung der Wiegevorganges nach Eichordnung

Nach §26 Abs. 2 Eichverordnung ist es untersagt, die gespeicherte Leermasse des Fahrzeugs als Zweitwägung heranzuziehen. Entsprechend ist eine Zweitwägung nun Pflicht.

2.2.10 Neue Waage-Schnittstellen: DISOMAT, EGT

2.2.11 12-stellige Erzeuger-, Beförderer- und Entsorgernummern

Bei Bedarf können die 9stelligen Nummerntypen samt Prüfzahl eingegeben werden.
Dies betrifft Beförderernummer, Erzeugernummer, Entsorgernummer.
Bsp.: 123456789(8)

Mitan® ERP-System

Änderungen in Version 5.5.0_0



3. Mitan-Änderungen für die Industrie

3.1 Korrekturen und Bugfixes

- 3.1.1 Standorte werden beim Duplizieren der Vorgänge (Lieferschein, Rechnung) jetzt mit übertragen

3.2 Erweiterung und Änderungen an der Funktionalität

- 3.2.1 Lagerort-Auswahl in „Fertigungssteuerung-Arbeitskarten“

Die (Vor-) Auswahl der Lagerorte kann im Modul "Fertigungssteuerung-Arbeitskarten" erfolgen.

Nach dem Fertigsetzen gelten diese Lagerorte als Vorbelegung für die Lagerbuchung. Weiterhin kann man sich auch ein Lager aus einem vorhergehender Artikelbuchung vorschlagen lassen.

Nach dem Fertigsetzen einer Arbeitskarte muss man diese nach GoBD in ein Lager buchen. Entsprechend wird man in Mitan aufgefordert ein Lagerplatz auszuwählen.

- 3.2.2 Arbeitsplatzfilter (Werksbereichsfilter, Filtern nach Arbeitsplätzen)

Es ist ein neuer Filter im Modul Fertigungssteuerung/Arbeitskarten verfügbar (Umschaltung Filter Werksbereich).

Nach Filterung eines Arbeitsplatzes werden in der Spalten Soll-Min und Ist-Min nur die Werte zum ausgewählten Arbeitsplatz angezeigt.

Mitan® ERP-System

Änderungen in Version 5.5.0_0

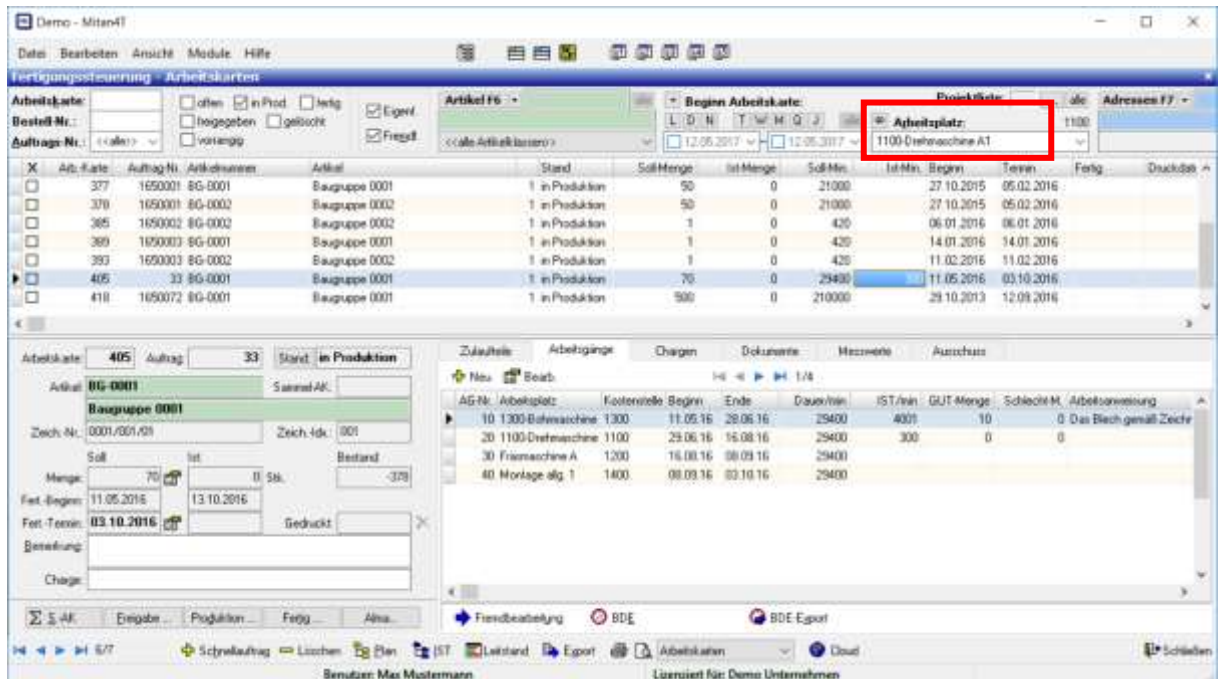

3.2.3 Chargensperrung, Markierung gesperrter Chargen (rot) in diversen Dialogen/Berichten

Im Modul Chargen Bestand können Chargen unter Angabe eines Grundes gesperrt und entsperrt werden. Ist eine Charge gesperrt wird diese in allen relevanten Berichten und Modulen Rot dargestellt.



Mitan® ERP-System

Änderungen in Version 5.5.0_0

3.2.4 Aus Rechnung Lieferschein erzeugen

